

UNIT PRAKTIKUM

1. LATAR BELAKANG

Program praktikum adalah komponen penting dalam kurikulum latihan Perguruan praperkhidmatan yang berlandaskan hasrat dan matlamat Falsafah Pendidikan Negara dan Falsafah Pendidikan Guru. Pelaksanaan program ini memerlukan komitmen dan kesungguhan yang tinggi. Oleh itu Pasukan Pengurusan Praktikum, IPG Kampus Pendidikan Islam akan merancang, mengurus, melaksana dan memantau pelaksanaan program ini di semua peringkat pengajian.

2. VISI

Sistem Pengurusan Praktikum yang berkualiti dan cemerlang serta dapat memenuhi aspirasi Bahagian Pendidikan Guru pada tahun 2010.

3. MISI

Memastikan sistem pengurusan praktikum IPG Kampus Pendidikan Islam yang berkualiti dan cemerlang bagi menjamin pencapaian menyeluruh dan memenuhi kepuasan pelanggan.

4. PIAGAM PELANGGAN

Kami Pasukan Pengurusan Praktikum IPG Kampus Pendidikan Islam dengan penuh tekad dan iltizam berikrar dan berjanji menumpukan perhatian tenaga dan usaha kami untuk:

- menyediakan Perancangan Tahunan Praktikum yang lengkap bagi semua kursus di IPG Kampus Pendidikan Islam berasaskan takwim Bahagian Pendidikan Guru (BPG) selewat-lewatnya 2 bulan sebelum semester bermula.
- mengeluarkan maklumat penempatan guru pelatih dan penyelia praktikum tidak lewat dua bulan sebelum tarikh sebenar praktikum.

- melaksanakan kursus mentoring kepada guru pembimbing bagi meningkatkan ketrampilan penyeliaan tidak lewat dua minggu selepas guru pelatih melapor diri ke sekolah dengan syarat peruntukan diberi oleh BPG.
- memastikan semua pensyarah penyelia menjalankan bimbingan dan penyeliaan mengikut jumlah yang telah ditetapkan.
- memastikan AJK Induk Praktikum menjalankan pemantauan sekurang-kurangnya sekali di sekolah-sekolah yang ditetapkan.
- mendapatkan semua markah dan instrumen penilaian daripada pensyarah penyelia dan guru pembimbing tidak lewat dua minggu sebelum Jawatankuasa Induk Praktikum mengadakan mesyuarat untuk memutuskan keputusan akhir.
- mengambil tindakan dengan memanjangkan kes pelanggaran peraturan praktikum kepada JK Tindakan Tatatertib IPG Kampus Pendidikan Islam tidak lewat 7 hari selepas laporan diterima daripada penyelia atau pihak sekolah.

5. PELANGGAN

- Guru Pelatih Praperkhidmatan
- Peserta Kursus Dalam Perkhidmatan (KDP)
- Pensyarah Penyelia Praktikum
- Guru Pembimbing Praktikum

6. OBJEKTIF KUALITI

Sekurang-kurangnya 75% pelajar menguasai aspek pengetahuan, kemahiran dan nilai hasil daripada pelaksanaan program Praktikum Fasa I dan II KPLI dan Fasa I dan II KPLI (Rendah), KDP dan KSPK.

7. DASAR PELAKSANAAN PRAKTIKUM IPG KAMPUS PENDIDIKAN ISLAM

1. Penentuan Kawasan

- 1.1 Penempatan di sekolah-sekolah di Selangor (dalam zon) hendaklah diutamakan.
- 1.2 Penempatan ke negeri –negeri berhampiran dilakukan sekiranya sekolah-sekolah di Selangor tidak mencukupi untuk menampung pelajar, atau pengkhususan tertentu sukar dicari sekolahnya di Selangor.
- 1.3 Untuk penempatan luar zon (Selangor), kebenaran bertulis perlu diperolehi daripada Pengarah Bahagian Pendidikan Guru.

2. Penentuan Sekolah

- 2.1 Penentuan sekolah hendaklah dibuat dua bulan sebelum pelajar keluar untuk praktikum.
- 2.2 Untuk tujuan ini, KUPr dan Penyelaras hendaklah menyediakan senarai taburan sekolah dan opsyen.
- 2.3 Senarai taburan dan opsyen yang disediakan oleh KUPr dan Penyelaras adalah muktamad. Hanya rayuan munasabah sahaja yang akan dipertimbangkan oleh KUPr dan Penyelaras.
- 2.4 Pelajar tidak dibenarkan membuat pindaan sendiri ke atas penempatan yang telah ditentukan.
- 2.5 Pelajar tidak dibenarkan membuat sebarang hubungan dengan pihak sekolah tanpa kebenaran KUPr/Penyelaras.

3. Penentuan Pensyarah Penyelia Major dan Minor/Elektif

Penempatan pensyarah pembimbing berdasarkan kepada satu daerah/kawasan sahaja.

Pensyarah Pengkhususan akan membimbing dan menyelia guru pelatih KPLI(M),KPLI(R), PISMP dan KDPM bagi mata pelajaran Major.

Pensyarah bukan pengkhususan yang berpengalaman boleh membimbing dan menyelia pelatih KPLI(R), PISMP dan KDPM dalam mata pelajaran yang sesuai.

Penentuan Pensyarah m/pelajaran minor/elektif diselaraskan oleh Penyelaras/KUPr.

Senarai Tugas Staf Ikhtisas Pegawai Perkhidmatan Pendidikan Di Institut/Institut Perguruan Malaysia Bil 1/2000 menyatakan tentang tugas Ketua Jabatan dan Pensyarah dalam praktikum:

Pensyarah	:	8 jam seminggu (menyelia)
Ketua Jabatan	:	5 jam seminggu (menyelia dan memantau)

Sebarang pertukaran penempatan pensyarah pembimbing perlu dimaklumkan dan mendapat kebenaran daripada KUPr/Penyelaras terlebih dahulu.

4. Penentuan Pemantauan dan Peratus Sekolah yang perlu dipantau

- 4.1. Jawatankuasa Induk Praktikum Institut Pendidikan Guru yang terdiri daripada semua Ketua Jabatan, Ketua Unit LDP dan Ketua Unit Peperiksaan.
- 4.2. Sekurang-kurangnya 50% dari jumlah sekolah yang terlibat dalam program praktikum perlu dipantau.

5. Penentuan Rentasan

- 5.1. Garis Panduan Praktikum Latihan Perguruan Praperkhidmatan BPG (Edisi Mei 2005), muka surat 23, perkara (iii) menyatakan dengan jelas bahawa semua kes gagal/cemerlang perlu direntas oleh JKIPMPG.
- 5.2. Rentasan kes cemerlang berdasarkan kriteria:
 - Cemerlang (kes A –markah 90 dan ke atas)
 - Untuk Fasa II sahaja
 - Guna borang PR 2

8. STRUKTUR JAWATANKUASA INDUK PRAKTIKUM 2010

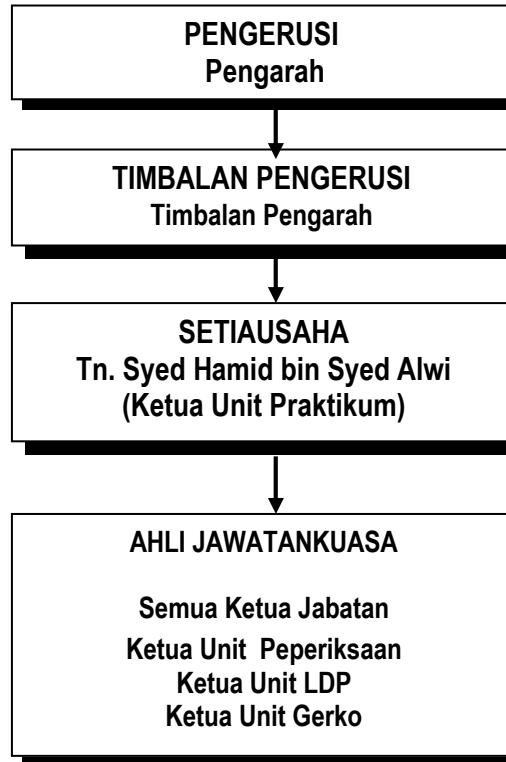

9. CARTA ORGANISASI PASUKAN PENGURUSAN UNIT PRAKTIKUM : 2010

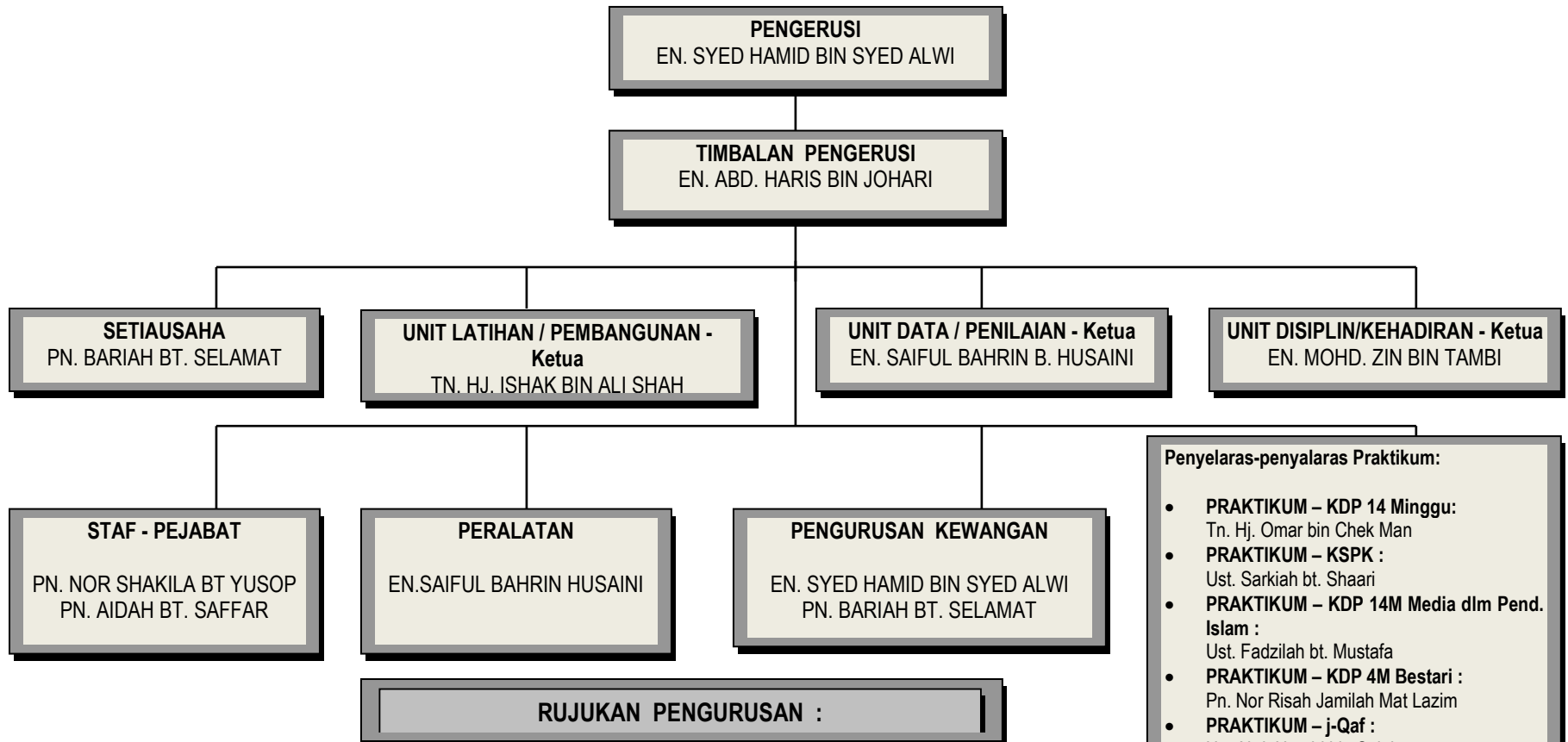

KETUA UNIT – PRAKTIKUM :

EN. SYED HAMID BIN SYED ALWI - No. Tel : 03 – 89250352 (Pej. IPIS)
019 – 2345653 (H/P)
03 – 89266919 (FAX - IPIS)

PEGAWAI PENGURUSAN PRAKTIKUM

PN. BARIAH BT. SELAMAT - No. Tel : 016-3714365

PEN. PEGAWAI PENGURUSAN PRAKTIKUM

EN. SAIFUL BAHRIN HUSAINI - No. Tel : 019 – 6002577 (H/P)

Penyelaras-penyelaras Praktikum:

- **PRAKTIKUM – KDP 14 Minggu:**
Tn. Hj. Omar bin Chek Man
- **PRAKTIKUM – KSPK :**
Ust. Sarkiah bt. Shaari
- **PRAKTIKUM – KDP 14M Media dlm Pend. Islam :**
Ust. Fadzilah bt. Mustafa
- **PRAKTIKUM – KDP 4M Bestari :**
Pn. Nor Risah Jamilah Mat Lazim
- **PRAKTIKUM – j-Qaf :**
Us. Abd. Hamid bin Sulaiman
Us. Sabri bin Ahmad Zabidi
- **PRAKTIKUM – KPLI :**
En. Abd. Haris bin Johari
Tn. Hj. Kamaruddin bin Ahmad
- **PRAKTIKUM – KDPM :**
Pn. Suraya Binti Adam
- **PISMP Amb. Jan. 2010**
Pn. Wan. Kamariah Wan. Abdullah
- **PISMP Amb. Januari 2007**
Ust. Aishah bt. Juri
- **PISMP Amb. Januari 2008**
Pn. Norjah bt. Hassan
- **PISMP Amb. Januari 2009**
Pn. Wartu bt. Kimi

Perancangan Tahunan Institut Pendidikan Guru Kampus Pendidikan Islam Tahun 2010

KETUA UNIT PRAKTIKUM

Bil	Nama Pensyarah	Kelulusan	Jawatankuasa Disandang 2010		Pengalaman dan Kepakaran (di Institut Perguruan)
			Peringkat Jabatan	Peringkat Institut / BPG dan Agensi Lain	
1	Syed Hamid bin Syed Alwi	<ul style="list-style-type: none"> • Bac. Ed. (Hons) PBMP (UPM) 1998 • M.Ed (Kurikulum & Pedagogi) UKM 2007 • Sijil Perguruan Asas MP. Kinta, Ipoh 1984 	Ketua Unit Praktikum		
2.	Bariah bt. Selamat	<ul style="list-style-type: none"> • Bac.Ed.(Hons) (UTM) 1999 • Sijil Perguruan Asas MP Islam 	Pegawai. Pengurusan Praktikum		
3.	Saiful Bahrin bin Husaini	<ul style="list-style-type: none"> • Sijil Perguruan Asas 	Pen. Pegawai Pengurusan Praktikum		

Perancangan Tahunan Institut Pendidikan Guru Kampus Pendidikan Islam Tahun 2010

10. PERANCANGAN UNIT PRAKTIKUM 2010

Bil.	Tarikh	Program/Aktiviti yang dijalankan	Peruntukan Ada/Tiada	Anggaran Kos/ Bil. Peserta & Kumpulan Sasar	Tempat	Ulasan
01	4 Jan – 2 April 2010	Praktikum KPLI- KDC Mas. Pemb. Amb November 08	Tiada	27 pelajar	Sekolah rendah sekitar N. Sembilan	12 minggu
02	5 Jan 2010	Taklimat Praktikum KPLI KDC Mas. Pemb. Amb Nov. 08 untuk Pensyarah Pembimbing	Tiada	22 pensyarah	Bilik ISO	
03	6 Jan 2010	Taklimat Praktikum KPLI KDC Mas. Pemb. Amb Nov. 08 untuk Guru Besar dan Guru Pembimbing	Ada	RM360.00 – jamuan utk 28 peserta taklimat (guru besar & guru pembimbing) + 2 Fasilitator + Elaun perjalanan	PKG Ampangan Seremban	
04	13 Jan 2010	Taklimat Praktikum KPL-SR Amb. Jun 2009 untuk Pelajar	Ada	34 orang	Bilik Taranum	
05	18 Jan 2010	Taklimat Praktikum KPLI-SR Amb Jun 2009 untuk Pensyarah Pembimbing	Tiada	30 orang	Dewan Kuliah Marbawi	
06	18 Jan 2010	Taklimat Praktikum KPLI j-QAF Amb Januari 2009 untuk Pensyarah Pembimbing	Tiada	45 orang	Dewan Kuliah Marbawi	
07	18 Jan – 30 April 2010	Praktikum Fasa 2 KDPM-KDC SABK Ambilan Nov. 2006	Tiada	9 orang pelajar	Sekolah rendah sekitar negeri Perlis	14 minggu
08	18 Jan – 16 April 2010	Praktikum KPLI –SR Amb Jun 2009	Tiada	34 orang pelajar 30 pensyarah 20 guru pembimbing	Sekolah rendah PPD Sepang & Hulu Langat	12 minggu
09	18 Jan – 16 April 2010	Praktikum KPLI j-QAF Amb Januari 2009	Tiada	227 orang pelajar 45 pensyarah 170 guru pembimbing	Sekolah rendah sekitar Selangor	12 minggu
10	29 Jan 2010	Taklimat Praktikum 3 PISMP Amb. Jan 2007 untuk Pelajar	Tiada	58 orang	Bilik Taranum	

Perancangan Tahunan Institut Pendidikan Guru Kampus Pendidikan Islam Tahun 2010

Bil.	Tarikh	Program/Aktiviti yang dijalankan	Peruntukan Ada/Tiada	Anggaran Kos/ Bil. Peserta & Kumpulan Sasar	Tempat	Ulasan
11	1 Feb 2010	Taklimat Praktikum 3 PISMP Amb. Jan 2007 untuk Pensyarah Pembimbing	Tiada	40 pensyarah	Bilik Taranum	
12	2 - 3 Feb 2010	Kursus Mentoring Praktikum 3 PISMP Amb. Jan 2007 untuk Guru Besar & Guru Pembimbing	Ada	RM960.00 40 orang guru pembimbing & G/Besar	Dewan Kuliah Marbawi	
13	01 Feb – 30 April 2010	Praktikum 3 PISMP Amb. Januari 2007	Tiada	61 orang pelajar 40 pensyarah 59 guru pembimbing	Sekolah sekitar PPD Sepang & Hulu Langat	12 minggu
14	8 Feb – 7 Mei 2010	Praktikum KPLI- KDC SABK SM Amb November 08	Tiada	26 pelajar		12 minggu
15	23 Feb 2010	Taklimat Praktikum 1 PISMP Amb. Jan 2008 untuk Pelajar	Tiada	153 prang pelajar	Dewan Kuliah Marbawi	
16	25 Feb 2010	Taklimat Praktikum 1 PISMP Amb. Jan 2008 untuk Pensyarah Pembimbing	Tiada	77 orang pensyarah	Bilik Taranum	
17	2 - 3 Mac 2010	Taklimat Praktikum 1 PISMP Amb. Jan 2008 untuk Guru Besar & Guru Pembimbing	Ada	RM1848.00 77 orang guru pembimbing & Guru Besar		
18	22 Mac – 16 April 2010	Praktikum 1 PISMP Amb. Januari 2008	Tiada	153 orang pelajar 77 pensyarah 77 guru pembimbing	Sekolah sekitar PPD Sepang & Hulu Langat	4 minggu
19	3 Mac 2010	Taklimat PBS 3 PISMP Amb. Jan 2009	Tiada	125 pelajar	Dewan Kuliah Marbawi	
20	11 Mac 2010	Taklimat PBS 1 PISMP Amb. Jan 2010	Tiada	127 pelajar	Dewan Kuliah Marbawi	
21	8 – 12 Mac 2010	PBS 3 PISMP Amb. Jan 2009	Tiada	125 pelajar		1 minggu
22	22 – 26 Mac 2010	PBS 1 PISMP Amb. Jan 2010	Tiada	127 pelajar		1 minggu

Perancangan Tahunan Institut Pendidikan Guru Kampus Pendidikan Islam Tahun 2010

Bil.	Tarikh	Program/Aktiviti yang dijalankan	Peruntukan Ada/Tiada	Anggaran Kos/ Bil. Peserta & Kumpulan Sasar	Tempat	Ulasan
23	27 – 29 April 2010	Kursus Pementapan Pengurusan Praktikum	Ada	RM10,000.00 30 peserta (pensyarah)	Akan ditentukan kemudian	Berasaskan matrik kompetensi. Dikendalikan secara pakej.
24	18 Jun 2010	Taklimat Praktikum j-Qaf Amb. Jun 2009 untuk Pelajar	Tiada	84 pelajar	Bilik Taranum	
25	18 Jun 2010	Taklimat Praktikum Fasa 1 KDPM-KDC SABK Amb. Nov. 2007 untuk Pelajar	Tiada	84 pelajar	Bilik Taranum	
26	21 Jun 2010	Taklimat Praktikum KPLI Amb. Jan. 2010 untuk Pelajar	Tiada			
27	23 Jun 2010	Taklimat Praktikum j-Qaf Amb. Jun 2009 untuk Guru Pembimbing & Guru Besar	Ada	RM600.00 50 guru pembimbing	Bilik Taranum	
28	24 Jun 2010	Taklimat Praktikum KPLI SR Amb. Jan. 2010 untuk Guru Pembimbing & Guru Besar	Ada	RM1500.00 125 orang guru pembimbing & Guru Besar		
29	25 Jun 2010	Taklimat Praktikum 2 PISMP Amb. Jan 2008 untuk Pelajar	Tiada	153 pelajar	Dewan Kuliah Idris Marbawi	
30	28 Jun – 3 Sept. 2010	Praktikum Fasa 1 KDPM-KDC SABK Amb. Nov. 2007	Tiada	52 pelajar		10 minggu
31	28 Jun – 24 Sept. 2010	Praktikum KPLI SR Amb Jan 2010	Tiada		Sekolah rendah sekitar PPD Sepang & Hulu Langat	
32	28 Jun – 24 Sept. 2010	Praktikum KPLI j-QAF Amb Jun 2009	Tiada	84 pelajar	Sekolah rendah sekitar Selangor	

Perancangan Tahunan Institut Pendidikan Guru Kampus Pendidikan Islam Tahun 2010

Bil.	Tarikh	Program/Aktiviti yang dijalankan	Peruntukan Ada/Tiada	Anggaran Kos/ Bil. Peserta & Kumpulan Sasar	Tempat	Ulasan
33	28 Jun 2010	Taklimat Praktikum 2 PISMP Amb. Jan 2008 untuk Pensyarah Pembimbing	Tiada	77 pensyarah	Bilik Taranum	
34	28 Jun – 20 Ogos 2010	Praktikum 2 PISMP Amb. Januari 2008	Tiada	153 pelajar 77 pensyarah 144 guru pembimbing	Sekolah rendah sekitar PPD Sepang & Hulu Langat	8 minggu
35	29 Jun 2010	Taklimat Praktikum KPLI SR Amb. Jan. 2010 dan j-Qaf Amb. Jun 2009 untuk Pensyarah Pembimbing		45 pensyarah pembimbing	Bilik Taranum	
36	30 Jun 2010	Taklimat Praktikum 2 PISMP Amb. Jan 2008 untuk Guru Besar & Guru Pembimbing	Ada	RM1500.00 150 orang guru besar & guru pembimbing	Dewan Kuliah Marbawi	
37	1 Julai 2010	Taklimat Internship PISMP Amb. Jan 2007 untuk Guru Besar & Guru Pembimbing	Ada	RM300.00 25 orang Guru Besar	Bilik Taranum	
38	2 Julai 2010	Taklimat Internship PISMP Amb. Jan 2007 untuk Pelajar	Tiada	61 pelajar	Bilik Taranum	
39	05 – 30 Julai 2010	INTERNSHIP PISMP Amb. Januari 2007	Tiada	61 pelajar	Sekolah rendah sekitar PPD Sepang & Hulu Langat	4 minggu
40	18 Ogos 2010	Taklimat PBS 4 PISMP Amb. Jan 2009	Tiada	125 pelajar	Dewan Kuliah Marbawi	
41	19 Ogos 2010	Taklimat PBS 2 PISMP Amb. Jan 2010	Tiada	127 pelajar	Dewan Kuliah Marbawi	
42	13 Sept – 17 Sept 2010	PBS 4 PISMP Amb. Jan 2009	Tiada	125 pelajar		1 minggu
43	30 Ogos – 3 Sept 2010	PBS 2 PISMP Amb. Jan 2010	Tiada	127 pelajar		1 minggu